

추가경정예산안
총괄설명자료

2023년도 제1회 추가경정예산안



서울특별시 강서구

추가경정예산안
총괄설명자료

2023년도 제1회 추가경정예산안



서울특별시 강서구

목 차

I	추가경정예산안 재원	-----	1
II	추가경정예산안 규모	-----	2
<input type="checkbox"/>	총 괄	-----	2
<input type="checkbox"/>	일반회계	-----	3
<input type="checkbox"/>	특별회계	-----	4
III	분야별 자원배분 현황	-----	5
IV	사업별 현황	-----	6
<input type="checkbox"/>	자체사업	-----	6
<input type="checkbox"/>	국·시비 보조사업	-----	9
<input type="checkbox"/>	보조금 집행잔액 반환금	-----	15
V	기금운용계획 변경안	-----	16
VI	주요투자사업 설명서	-----	19

2023년도 제1회 추가경정예산안

2022회계연도 순세계잉여금 및 조정교부금을 추가 반영하고, 불필요한 예산을 정비하는 등 **2023년도 제1회 추가경정예산**을 편성하여 주요 역점사업 및 현안사업을 적기에 추진하면서 재정 운용의 효율성을 높이고자 함.

I. 추가경정예산안 자원 ----- 67,067백만원

일반회계 ----- 65,314백만원

<input type="checkbox"/> 세외수입	-----	133백만원
<input type="checkbox"/> 지방교부세(부동산교부세 가산교부액·특별교부세)	-----	1,249백만원
<input type="checkbox"/> 조정교부금등(일반조정교부금·기타재원조정수입)	-----	15,561백만원
<input type="checkbox"/> 순세계잉여금	-----	53,151백만원
<input type="checkbox"/> 전년도이월금(국·시비 보조금 사용잔액)	-----	21,280백만원
<input type="checkbox"/> 보조금등반환금(결산 후 보조금반환수입 등)	-----	1,980백만원
<input type="checkbox"/> 지방세(재산세)	-----	△21,522백만원
<input type="checkbox"/> 국·시비 보조금	-----	△6,518백만원

특별회계 ----- 1,753백만원

의료급여기금특별회계

<input type="checkbox"/> 순세계잉여금	-----	53백만원
<input type="checkbox"/> 전년도이월금(국·시비 보조금 사용잔액)	-----	274백만원

주차장특별회계

<input type="checkbox"/> 순세계잉여금	-----	1,358백만원
<input type="checkbox"/> 국·시비 보조금	-----	35백만원
<input type="checkbox"/> 전년도이월금(국·시비 보조금 사용잔액)	-----	33백만원

II. 추가경정예산안 규모

총괄

(단위 : 백만원)

구분		예산액	기정액	비교증감	증감률
합계		1,306,068	1,239,001	67,067	5.41%
일반회계		1,286,508	1,221,194	65,314	5.35%
특별회계		19,560	17,807	1,753	9.84%
의료급여기금		2,321	1,994	327	16.37%
주차장		16,866	15,440	1,426	9.24%
건축안전		373	373	—	—

※ 50만원 기준 절상절사로 인해 금액에 일부 차이가 있음

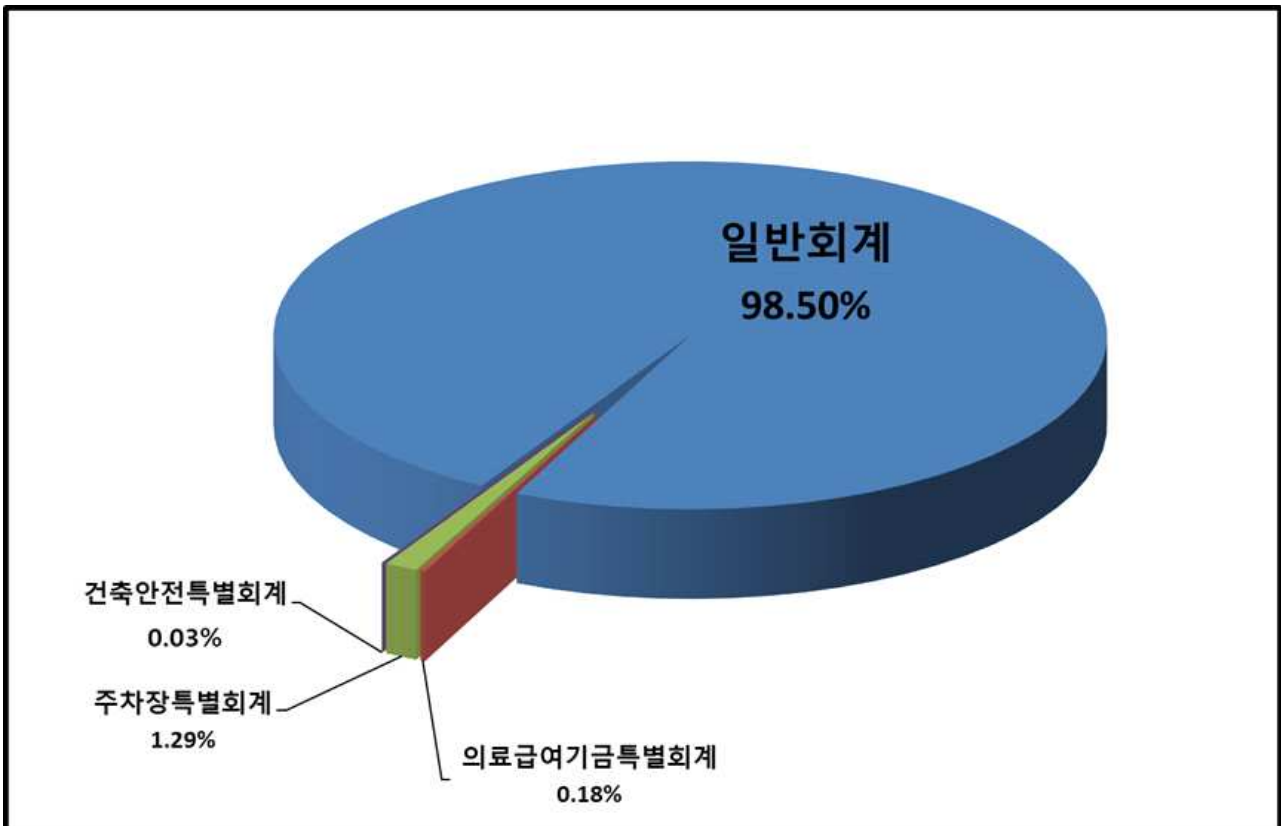

일반회계

○ 세 입

(단위 : 백만원)

구 분	예 산 액	구성비	기 정 액	비교증감	증감률
합 계	1,286,508	100.00%	1,221,194	65,314	5.35%
지 방 세	165,670	12.88%	187,192	△21,522	△11.50%
세 외 수 입	68,490	5.32%	68,357	133	0.19%
경 상 적 세 외 수 입	58,253	4.53%	58,251	2	—
임 시 적 세 외 수 입	6,558	0.51%	6,427	131	2.04%
지방행정제재·부과금	3,678	0.29%	3,678	—	—
지 방 교 부 세	25,088	1.95%	23,839	1,249	5.24%
조정교부금등	208,978	16.24%	193,417	15,561	8.05%
보 조 금	667,539	51.89%	674,057	△6,518	△0.97%
국 고 보 조 금 등	401,708	31.22%	403,080	△1,372	△0.34%
시 비 보 조 금 등	265,830	20.66%	270,977	△5,147	△1.90%
보전수입등및 내 부 거 래	150,743	11.72%	74,332	76,411	102.80%

○ 세 출

(단위 : 백만원)

구 분	예 산 액	구성비	기 정 액	비교증감	증감률
합 계	1,286,508	100.00%	1,221,194	65,314	5.35%
정 책 사 업	1,040,190	80.85%	1,036,377	3,813	0.37%
재 무 활 동	68,894	5.36%	7,050	61,844	877.29%
행 정 운 영 경 비	177,424	13.79%	177,767	△343	△0.19%

※ 50만원 기준 절상절사로 인해 금액에 일부 차이가 있음

특별회계

○ 세 입

(단위 : 백만원)

구 분		예 산 액	구성비	기 정 액	비교증감	증감률
합 계		19,560	100.00%	17,807	1,753	9.84%
	세 외 수 입	12,497	63.89%	12,497	—	—
	보 조 금	3,595	18.38%	3,560	35	0.98%
	보전수입등및 내 부 거 래	3,468	17.73%	1,750	1,718	98.15%

○ 세 출

(단위 : 백만원)

구 분		예 산 액	구성비	기 정 액	비교증감	증감률
합 계		19,560	100.00%	17,807	1,753	9.84%
	정 책 사 업	16,165	82.64%	16,106	59	0.36%
	재 무 활 동	1,701	8.70%	7	1,694	24205.57%
	행정운영경비	1,694	8.66%	1,694	—	—

※ 50만원 기준 절상절사로 인해 금액에 일부 차이가 있음

III. 분야별 자원배분 현황(일반회계)

(단위 : 백만원)

분야·부분	예산액	구성비	기정액	구성비	증감	증감률
합 계	1,286,508	100.00%	1,221,194	100.00%	65,314	5.35%
일반공공행정	95,509	7.42%	57,843	4.74%	37,666	65.20%
공공질서 및 안전	3,458	0.27%	3,369	0.28%	89	2.63%
교육	15,283	1.19%	15,197	1.24%	86	0.56%
문화 및 관광	26,906	2.09%	26,460	2.17%	446	1.68%
환경	71,421	5.55%	69,840	5.72%	1,581	2.26%
사회복지	777,279	60.42%	758,618	62.12%	18,661	2.46%
보건	35,468	2.76%	30,533	2.50%	4,935	16.16%
농림해양수산	1,863	0.14%	2,327	0.19%	△464	△19.92%
산업·중소기업및에너지	11,944	0.93%	9,685	0.79%	2,259	23.32%
교통 및 물류	17,686	1.37%	16,859	1.38%	827	4.91%
국토 및 지역개발	33,238	2.58%	35,666	2.92%	△2,428	△6.81%
예비비	19,029	1.48%	17,030	1.39%	1,999	11.74%
기타	177,424	13.79%	177,767	14.56%	△343	△0.19%

※ 50만원 기준 절상절사로 인해 금액에 일부 차이가 있음

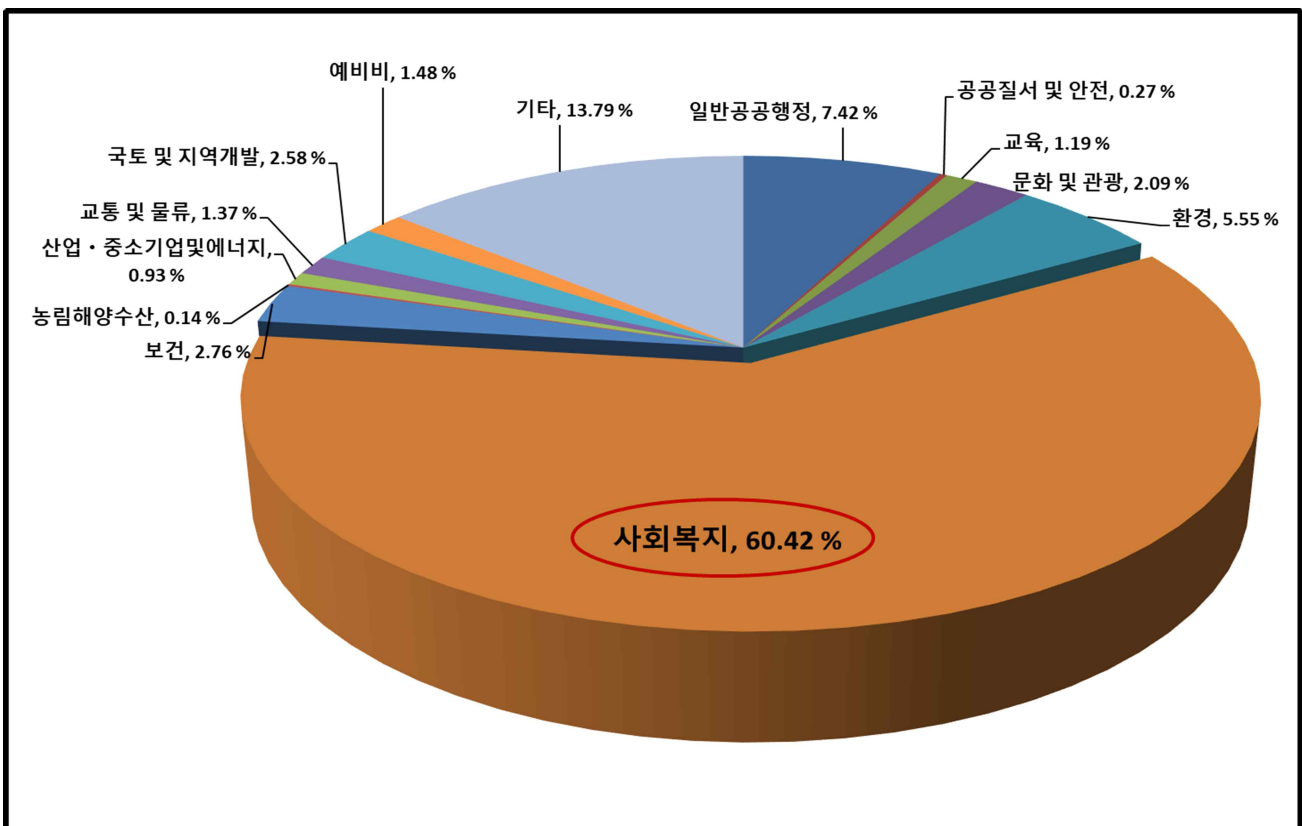

IV. 사업별 현황(자체, 보조)

자 체 사 업 : 44,132백만원

(단위:백만원)

부 서	사 업 명	예산액	기정액	증감
합 계		112,546	68,414	44,132
공 통	기본경비	5,698	6,085	△387
	인력운영비	2,067	2,027	40
신 청 사 건 립 추 진 단		20,000	5,000	15,000
신청사건립 추진단	공용의청사건립기금 전출금	20,000	5,000	15,000
원 도 심 활 성 화 추 진 단		1,010	5	1,005
원도심활성화 추진단	재개발·재건축사업	1,010	5	1,005
행 정 관 리 국		15,290	13,669	1,621
행정지원과	구청사 보수 및 유지관리	2,687	2,363	324
	구분청 차량관리	319	343	△24
	국내외 교류 추진	146	126	20
	원활한 인사운영	1,203	1,187	16
	휴양시설운영	569	509	60
	직원 후생 지원	645	615	30
자치행정과	주민센터 개보수 및 유지관리	2,816	2,476	340
	통반장 제도 운영	3,663	3,445	218
	자치회관 운영지원	1,171	875	296
	주민자치 지역사회 봉사활동 지원	530	306	224
	생활민원처리 기동대 운영	171	141	30

(단위:백만원)

부 서	사 업 명	예산액	기정액	증감
문화체육과	문화센터 운영	957	907	50
	생활체육시설 운영	413	376	37
기 획 재 정 국		40,053	17,481	22,572
기획예산과	예비비	19,030	17,030	2,000
	통합재정안정화기금 예탁	20,518	—	20,518
홍보정책과	강서구영상미디어센터 운영	505	451	54
미 래 경 제 국		11,140	10,028	1,112
지역경제과	농수산물 직거래 지원	25	17	8
	도시농업 활성화 지원	127	152	△25
일자리정책과	사무실 운영관리	18	109	△91
	이동노동자 휴 쉼터 운영	104	115	△11
정보통신과	정보시스템 운영관리	775	787	△12
녹색환경과	청사관리	265	230	35
자원순환과	골목길 청소	3,107	2,621	486
	재활용품 수집·운반·처리	6,719	5,997	722
생 활 복 지 국		10,188	9,407	781
복지정책과	보훈단체 지원	1,855	1,137	718
생활보장과	국민기초생활보장사업 지원	788	783	5
아동청소년과	청소년 보호 활동 지원	77	75	2
장애인복지과	노약자 무료 셔틀버스 운영	264	255	9
어르신복지과	노인장기요양보험 재가급여 구 분담금 지원	7,204	7,157	47

(단위:백만원)

부 서	사 업 명	예산액	기정액	증감
안 전 교 통 국		5,880	3,625	2,255
안전관리과	구민중심 사회안전망 구축	44	10	34
	재난대응 훈련	46	40	6
도 로 과	부당이득금 및 토지사용료 지급	944	478	466
	겨울철 신속한 제설대책	939	861	77
	기전시설물 유지관리	2,021	1,865	157
물 관 리 과	하수도 유지관리	235	195	40
교통행정과	교통사고(사망)지점 안전시설 확충	183	176	7
	보행자우선도로 조성 사업	100	-	100
주차관리과	통합재정안정화기금 예탁금	1,368	-	1,368
보 건 소		188	211	△23
건강관리과	한의학 난임치료 지원사업(자체)	60	30	30
의 약 과	재난 및 응급의료사업	112	181	△69
위생관리과	어린이집 급식 식재료 방사능 안전 관리	16	-	16
의 회 사 무 국		1,032	876	156
의회사무국	대외활동 지원	357	307	50
	의회 청사 관리	675	569	106

※ 50만원 기준 절상절사로 인해 금액(합계 및 증감)에 일부 차이가 있음

국·시비 보조사업 : △3,718백만원(국△1,372, 시△5,112, 구 2,766)

(단위:백만원)

부 서	사 업 명	예산액	구비	기정액	구비	증감	구비
합 계		253,729	56,980	257,447	54,214	△3,718	2,766
공 통	기본경비	—	—	1	—	△1	—
	인력운영비	824	315	819	229	5	86
원도심활성화추진단		602	212	597	207	5	5
원 도 심 활 성 화 추 진 단	모아타운 관리계획 수립	602	212	597	207	5	5
행 정 관 리 국		1,708	922	1,608	830	100	92
문 화 체 육 과	전통문화자원보존	138	48	99	9	39	39
	생활체육활동 활성화	1,559	871	1,509	821	50	50
교 육 지 원 과	도서관 다문화 서비스 지원	11	3	—	—	11	3
미 래 경 제 국		5,740	2,621	7,276	1,817	△1,536	805
지 역 경 제 과	전통시장 활성화	261	95	254	85	7	10
	전통시장 시설현대화 지원 (노후시설 보수 및 설치)	1,194	159	1,715	229	△521	△69
	시장경영혁신 지원사업	168	67	—	—	168	67
	서울강서사랑상품권 발행 (추가지원)	2,731	1,891	3,404	884	△673	1,007
	유기질비료 지원(전환사업)	95	74	104	76	△9	△1
	임산부 친환경농산물 꾸러미 지원	—	—	656	230	△656	△230
	동물 복지 지원	109	88	109	82	—	6
	길고양이 중성화(TNR) 사업	105	45	100	40	5	5

(단위:백만원)

부 서	사 업 명	예산액	구비	기정액	구비	증감	구비
일 자 리 정 책 과	지역공동체일자리사업 (전환사업)	296	75	289	73	7	2
	청년일자리사업	252	87	263	90	△11	△3
	사회적경제 온라인 플랫폼 코디네이터 운영	30	2	30	2	-	-
	(예비)사회적기업 지원 (일자리창출)	412	31	269	20	143	11
	사회적기업 사회보험료 지원	87	7	83	6	4	-
생 활 복 지 국		220,061	45,422	220,153	44,332	△95	1,089
복 지 정 책 과	복지사각지대 발굴 지원	81	70	61	50	20	20
생 활 보 장 과	근로능력있는 수급자의 탈수급 지원	4,169	500	3,471	417	698	83
아 동 청소년과	청소년 수련시설 지도사 지원	25	13	24	12	1	1
	지역사회 청소년안전망 구축(상담복지센터운영)	541	371	522	366	19	5
	청소년안전망 선도사업 운영	101	1	100	-	1	1
	청소년안전망 선도사업 전담인력 지원(인건비)	65	3	62	-	3	3
	학교 밖 청소년지원센터 운영	261	131	260	131	1	-
	학교 밖 청소년 급식지원	30	10	24	8	6	2
	다함께돌봄사업(설치비)	234	53	166	-	68	53
장 애 인 복 지 과	장애인 사회참여활동 지원	915	718	731	706	185	12
	발달장애인 돌봄 지원	1,419	810	1,406	798	13	11
	장애인 활동지원 국고보조	48,829	6,104	48,714	6,089	115	15
	장애인 활동지원 가산수당	521	65	533	67	△12	△2
	중증장애인 야간순회 방문서비스	93	28	86	-	6	28
	장애인복지시설 운영 지원	389	310	341	310	48	-

(단위:백만원)

부 서	사 업 명	예산액		기정액		증감	
			구비		구비		구비
가 정 책 과	누리과정 보육료	12,997	-	15,860	-	△2,863	-
	방과후보육료	28	6	34	7	△6	△1
	누리과정보육료 차액 지원	4,042	1,218	5,608	1,690	△1,566	△472
	보육교직원 인건비 지원	23,793	5,274	21,523	4,577	2,270	697
	보육교사 처우개선비 지원	3,875	1,937	4,477	2,238	△602	△301
	보육교사 담임교사수당 지원	4,351	914	4,204	883	147	31
	어린이집 보조교사 지원	11,141	3,391	10,698	3,312	443	79
	어린이집 대체교사 지원	736	154	363	76	373	78
	누리과정 운영 지원	4,100	101	4,902	101	△803	-
	서울형어린이집 운영지원	3,123	930	2,673	795	450	135
	어린이집 운영개선비 지원	1,362	1,157	1,250	1,046	112	111
	어린이집 영유아간식비 지원	1,876	1,429	1,955	1,547	△79	△118
	보육교사 중식비 등 지원	497	249	586	293	△89	△44
	어린이집 영아반운영비 등 지원	3,310	1,652	3,387	1,690	△77	△38
	방과후어린이집 운영지원	57	29	59	30	△2	△1
	장애이통합어린이집 운영 지원	445	222	402	201	43	21
	어린이집 기능보강비 지원	106	27	68	17	38	10
	육아종합지원센터 운영(보조)	345	169	347	170	△2	△1
	시간제보육사업	366	92	300	75	66	17
	어린이집 공기질 개선사업	557	185	546	182	11	3
	공공건축물 그린리모델링 지원사업	1,098	220	878	-	220	220

(단위:백만원)

부 서	사 업 명	예산액	구비	기정액	구비	증감	구비
가 족 책 과	서울형 모아어린이집 지원	145	-	191	19	△46	△19
	서울형 0세 전담반 운영 지원	46	23	16	-	30	23
	첫만남 이용권 지원	5,724	1,573	5,724	1,574	△1	△1
	부모급여(영아수당) 지원	27,967	4,615	28,242	4,660	△275	△45
	가정양육수당 지원사업	2,590	457	2,770	457	△180	-
	아동수당 지원사업	28,897	3,481	29,010	3,481	△113	-
	아이돌봄지원사업 추가지원	301	82	299	81	2	1
	가족센터 운영(보조)	853	214	746	171	107	43
	가족센터 운영(자체)	280	218	255	203	25	15
	다문화가족지원 특성화사업	448	-	435	-	13	-
	공동육아나눔터 운영	57	21	56	20	1	1
	초보부모를 위한 자녀돌봄 가이드 '내아이 부탁해'운영	76	48	77	48	△1	-
	1인가구 지원	162	41	163	41	△1	-
	엄마·아빠 육아휴직장려금	433	215	-	-	433	215
	임산부·맞벌이·다자녀가정 가사서비스 지원	376	188	376	188	-	-
	서울형 아이돌봄비 지원사업	175	87	-	-	175	87
	여성보호 안전망 구축	271	163	306	198	△35	△35
어 르 신 복 지 과	강서시니어클럽 운영	422	202	412	198	9	4
	마곡어르신종합복지관 건립	1,545	545	1,600	600	△55	△55
	어르신 일자리 및 사회활동 지원	13,283	4,647	12,730	4,454	553	193
	노인맞춤돌봄서비스 수행인력 및 대표수행기관 지원	132	58	124	55	8	4

(단위:백만원)

부 서	사 업 명	예산액	구비	기정액	구비	증감	구비
도 시 관 리 국		4,395	277	8,108	257	△3,713	20
도 시 재 생 과	생활SOC복합화 사업 (국민체육센터)	1,500	—	4,359	—	△2,859	—
	생활SOC복합화 사업 (공공도서관)	2,502	2	3,376	2	△874	—
공 녹 지 과	수목식재 사후관리	393	275	373	255	20	20
안 전 교 통 국		609	363	510	298	100	65
안 전 관 리 과	시설물 안전관리	219	185	185	151	34	34
	민방위의 날 훈련운영	10	9	2	1	8	8
주 차 관 리 과	Green Parking 사업	381	169	323	146	58	23
보 건 소		19,793	6,849	18,373	6,244	1,419	604
보 건 행 정 과	국가예방접종실시	7,656	2,680	7,674	2,686	△18	△6
	서울케어 건강돌봄서비스	58	23	59	15	△1	9
	의료관련감염병 감시 및 예방관리	10	—	18	—	△8	—
	에이즈 신속검사 운영 지원사업	1	—	2	—	△1	—
	의료기관 결핵환자 관리지원	74	—	111	—	△37	—
건 강 관 리 과	산모신생아 건강관리 지원 사업(전환사업)	2,145	536	2,703	676	△558	△140
	난임부부 시술비 지원 (전환사업)	1,958	685	1,143	400	815	285
	서울형 난임부부 시술비 지원	36	—	107	—	△71	—
	저소득층 기저귀 및 조제분유 지원	860	301	882	309	△22	△8
	산후조리도우미 지원사업 (서울형)	11	4	8	2	3	2
	산후조리비용 지원사업	1,433	718	377	377	1,056	341

(단위:백만원)

부 서	사 업 명	예산액	구비	기정액	구비	증감	구비
건 강 관 리 과	국가암관리 지자체지원 (국가암검진)	674	234	798	279	△124	△45
	암환자의료비 및 재가암관리 지원(암환자의료비지원)	800	280	568	199	232	81
	정신건강복지센터 운영	1,143	506	1,106	497	37	9
	통합 정신건강증진사업	200	50	260	65	△60	△15
	정신질환자 치료비 지원사업	30	7	36	9	△6	△2
	지역사회기반 자살예방사업	121	30	131	30	△9	—
	자살예방 및 정신건강증진 사업	21	5	21	5	—	—
	자살 유족 지원사업	56	15	54	14	2	1
	치매안심센터 운영	1,661	449	1,645	445	16	4
	치매치료관리비 지원	164	57	200	70	△36	△13
	AI·IoT기반 어르신 건강관리사업	228	80	242	85	△14	△5
	치매공공후견 사업	10	2	10	2	—	—
	서울형 상담공간(마음정원) 설치	40	12	—	—	40	12
의 약 과	학생 및 아동 치과주치의 사업	114	40	119	26	△5	14
	응급의료기관 지원	86	26	—	—	86	26
	자동심장충격기 보급 관리 사업	14	3	12	3	2	—
	수술실 안전관리 지원 사업	41	10	—	—	41	10
	대사증후군 조기발견 및 관리사업	72	46	51	26	21	20
	만성질환 관리 전문가 육성	3	1	3	1	—	—
	시비보조형 영양플러스사업	72	48	36	24	36	24

※ 50만원 기준 절상절사로 인해 금액(합계 및 증감)에 일부 차이가 있음

보조금 집행잔액 반환금 : 26,653백만원

(단위 : 백만원)

구 분		반 환 금	비 고
합 계		26,653	2022년도 : 25,757 이 전 : 896
일 반 회 계		26,326	2022년도 : 25,430 이 전 : 896
	행 정 관 리 국	723	2022년도 : 561 이 전 : 162
	기 획 재 정 국	11	2022년도 : 11 이 전 : -
	미 래 경 제 국	4,044	2022년도 : 4,008 이 전 : 36
	생 활 복 지 국	17,486	2022년도 : 16,982 이 전 : 504
	도 시 관 리 국	488	2022년도 : 419 이 전 : 69
	안 전 교 통 국	35	2022년도 : 34 이 전 : 1
	보 건 소	3,539	2022년도 : 3,415 이 전 : 124
특 별 회 계		327	2022년도 : 327 이 전 : -
	의 료 급 여 기 금	326	2022년도 : 326 이 전 : -
	주 차 장	1	2022년도 : 1 이 전 : -

※ 50만원 기준 절상절사로 인해 금액(합계 및 증감)에 일부 차이가 있음

V. 기금운용계획 변경안

총 규 모

○ 수입계획

(단위 : 백만원)

구 분	예 산 액	구성비	기 정 액	비교증감	증감률
합 계	273,481	100.00%	234,765	38,716	16.49%
전 입 금	21,727	7.95%	6,727	15,000	222.98%
융 자 금 회 수 (이 자 포 함)	3,897	1.42%	3,897	—	—
예 치 금 회 수	216,030	78.99%	217,029	△999	△0.46%
예 수 금	21,886	8.00%	—	21,886	순증
이 자 수 입	7,519	2.75%	4,720	2,799	59.30%
기 타 수 입	2,422	0.89%	2,392	30	1.25%

○ 지출계획

(단위 : 백만원)

구 분	예 산 액	구성비	기 정 액	비교증감	증감률
합 계	273,481	100.00%	234,765	38,716	16.49%
비용자성사업비	37,230	13.61%	37,230	—	—
융 자 성 사 업 비	6,446	2.36%	6,446	—	—
예 치 금	207,507	75.88%	168,791	38,716	22.94%
예 수 금 상 환 원 리 금	22,295	8.15%	22,295	—	—
기 타 지 출	3	—	3	—	—

※ 50만원 기준 절상절사로 인해 금액(합계 및 증감)에 일부 차이가 있음

세 부 내 역

○ 수입계획 : 215,260백만원

(단위 : 백만원)

기금명 (부서명)	수입과목	수입액 (A)	기정액 (B)	비교증감 (A-B)
합 계		215,260	176,544	38,716
공용의청사건립기금 (신청사건립추진단)	전 입 금	20,000	5,000	15,000
	예 치 금 회 수	108,211	108,211	—
	이 자 수 입	4,968	3,184	1,784
고향사랑기금 (자치행정과)	기 부 금	30	—	30
	이 자 수 입	—	—	—
강서문화센터건립기금 (문화체육과)	예 치 금 회 수	2,045	1,249	796
	이 자 수 입	90	10	80
통합재정안정화기금 (통합계정) (기획예산과)	예 치 금 회 수	48,968	48,968	—
	예 수 금	21,886	—	21,886
	이 자 수 입	1,448	514	934
중소기업육성기금 (지역경제과)	융 자 금 회 수 (이 자 포 함)	3,851	3,851	—
	예 치 금 회 수	3,675	5,469	△1,794
	이 자 수 입	88	88	—

※ 50만원 기준 절상절사로 인해 금액(합계 및 증감)에 일부 차이가 있음

○ 지출계획 : 215,260백만원

(단위 : 백만원)

기금명 (부서명)	지출과목	지출액 (A)	기정액 (B)	비교증감 (A-B)
합 계		215,260	176,544	38,716
공용의청사건립기금 (신청사건립추진단)	비 용 자 성 사 업 비	20,210	20,210	—
	예 치 금	112,969	96,185	16,784
고향사랑기금 (자치행정과)	예 치 금	30	—	30
강서문화센터건립기금 (문화체육과)	비 용 자 성 사 업 비	1,150	1,150	—
	예 치 금	985	109	876
통합재정안정화기금 (통합계정) (기획예산과)	예 수 금 원 리 금 상 환	22,295	22,295	—
	예 치 금	50,007	27,187	22,820
중소기업육성기금 (지역경제과)	비 용 자 성 사 업 비	130	130	—
	용 사 자 성 사 업 비	6,000	6,000	—
	예 치 금	1,484	3,278	△1,794

※ 50만원 기준 절상절사로 인해 금액(합계 및 증감)에 일부 차이가 있음

VI. 주요투자사업 설명서

총 3건 15,938백만원

1. 공용의청사건립기금 (15,000백만원)

2. 보훈회관 이전 리모델링 공사 (718백만원)

3. 공공건축물 그린리모델링 지원 사업 (220백만원)

1. 공용의청사건립기금

【부서명 : 신청사건립추진단】

정책사업명: 재무활동(신청사건립추진단)

단위사업명: 내부거래지출

□ 사업개요

- 목 적 : 통합신청사 건립사업이 본격적으로 추진됨에 따라 청사건립기금의 확보와 효율적 관리·운용을 통하여 건립사업을 안정적으로 추진하고자 함
- 사업내용
 - 기금구성 : 일반회계 출연금, 기금운용 수익금, 교부금, 구유재산 매각대금 등
 - 기금용도 : 건립부지 매입비, 건축비, 건립 부대비용 등
 - 운용방법 : 구금고에서 이자율이 높은 예금으로 예치·관리
- 추진근거 : 서울특별시 강서구 공용의 청사건립기금 설치 및 운용 조례

※ 통합신청사 건립 사업

- 기 간 : 2020. 8. ~ 2026. 12.
- 위 치 : 강서구 마곡동 745-3
- 규 모 : 대지면적 20,244㎡, 연면적 59,377㎡
- 총사업비 : 3,096억 (구비 2,674억, 특교금 422억)
 - 토지매입비 789억(구비), 건축비 2,307억(구비 1,885억, 특교금 422억)

□ 연차별 투자계획

(단위 : 백만원)

구 분	총사업비	기투자	2023년도		향후 투자
			당초	추경	
계	309,600	132,430	5,000	15,000	157,170
국 비	-	-	-	-	-
시 비	-	-	-	-	-
구 비	267,400	126,000	5,000	15,000	121,400
특 교 금	42,200	6,430	-	-	35,770

[위치도 및 현황사진]



2. 보훈회관 이전 리모델링 공사

【부서명 : 복지정책과】

정책사업명: 국가유공자 복지증진

단위사업명: 보훈 관리 및 지원

□ 사업개요

- 목 적 : 관내 유휴공간에 보훈회관 등 구민의 수요에 맞는 시설 유치를 위하여 노후화된 건물을 리모델링하여 지속적으로 활용할 수 있는 공간 구축
- 위 치 : 화곡로 215 (前강서문화원, 지하 1층~지상 5층)
- 사업기간 : 2023. 5. ~ 2024. 4.
- 사업내용 : 대상지 전면 리모델링, 강서구 보훈회관 이전, 주민편의시설 등 유치
- 총사업비 : 3,133백만원

※ 추경 요구사유

- 리모델링 공사 규모 확대: 2개 층, 방수, 외벽 일부 → 전층, 보강공사, 외벽 전부
- 공사 확대로 기존 확보 예산으로는 사업 시행이 불가하여 부족분 추경 요구
→ 총공사비 3,133백만원 (구비확보 915, 특교금 1,500, 추경 718)

□ 연차별 투자계획

(단위 : 백만원)

구 분	총사업비	기투자	2023년도		향후 투자
			당초	추경	
계	3,133	-	2,415	718	-
국 비	-	-	-	-	-
시 비	-	-	-	-	-
구 비	1,633	-	915	718	-
특 교 금	1,500	-	1,500	-	-

[위치도 및 현황사진]

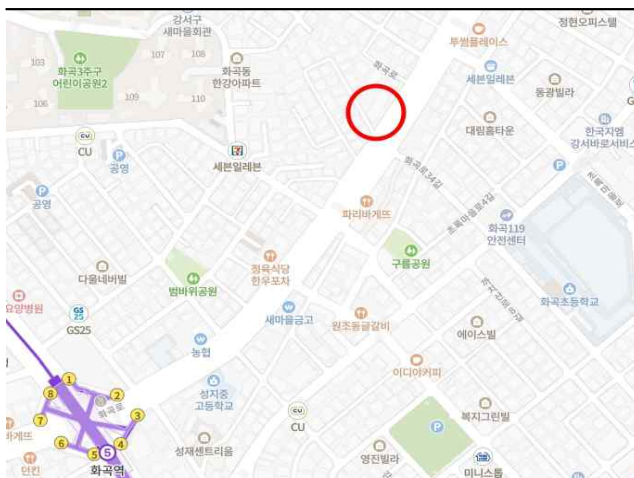

위치도

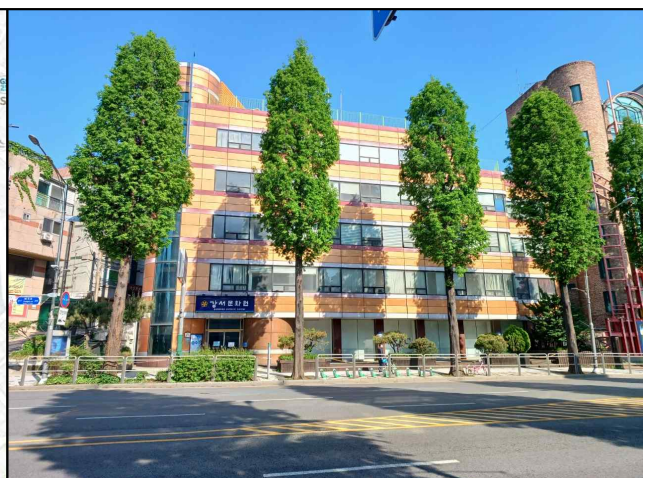

대상물 전경

3. 공공건축물 그린리모델링 지원 사업

【부서명 : 가족정책과】

정책사업명: 행복한 가정 건강한 강서

단위사업명: 어린이집 지원

□ 사업개요

- 사업기간: 2023. 1. ~ 12.
- 사업대상: 구립 공향어린이집 외 3개소
- 사업내용: 에너지성능, 실내공기질 등을 개선하는 그린리모델링 공사
- 지원예산: 1,098백만원(국50%, 시30%, 구20%) ※ 십만원단위 절상

연번	원명	위치	공사내용	총사업비 (천원)	비고
1	구립공향	남부순환로11길 81	단열, 창호, 문, 냉·난방기, 환기장치, 보일러	493,095	
2	한울	우현로 34	창호, 문, 냉·난방기, 환기장치	182,266	
3	해솔	양천로57길 37	단열, 창호, 문, 쿨루프	153,196	
4	즐거운	양천로57길 36	단열, 창호, 문, 환기장치	269,209	
	합 계			1,097,766	

※ 추경 요구사유

- 2022년 공공건축물 그린리모델링 공모 사업 4개소 선정
- 2022년 공공건축물 그린리모델링 사업 국·시비 교부 통보에 따른 구비 예산 반영
(서울시 친환경건물과-1379호, 2023. 2. 2.)

□ 연차별 투자계획

(단위 : 백만원)

구 분	총사업비	기투자	2023년도		향후 투자
			당초	추경	
계	1,098	-	878	220	-
국 비	549	-	549	-	-
시 비	329	-	329	-	-
구 비	220	-	-	220	-
기 타	-	-	-	-	-

※ 국비, 구비 십만원단위 절상

[현황사진]

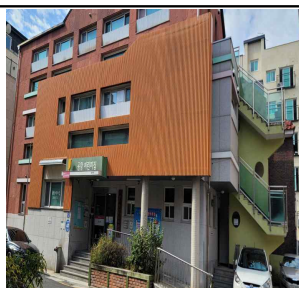

구립 공향어린이집

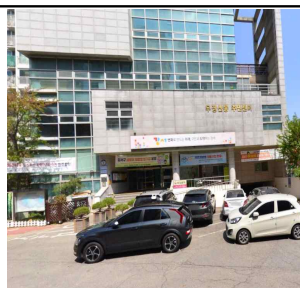

한울어린이집

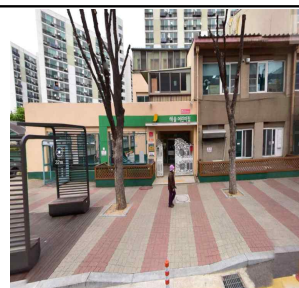

해솔어린이집

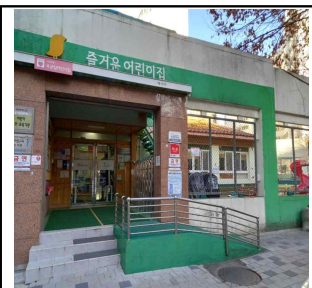

즐거운어린이집

