

서울형 키즈카페 화곡4동점 운영 사무 민간위탁 동의안

| | |
|----------|---------|
| 의안 번호 | 2024-20 |
|----------|---------|

제출연월일: 2024년 3월 일

제 출 자: 강 서 구 청 장

1. 제안이유

- 「서울형 키즈카페」를 설치하고 그에 따른 운영 사무를 경제적 효율성, 전문지식 및 기술 활용성 등이 높은 민간위탁 방식으로 추진하기 위해
- 「서울특별시 강서구 행정사무의 민간위탁에 관한 조례」 제7조제1항에 따라 의회의 동의를 받고자 함

2. 주요내용

가. 서울형 키즈카페 화곡4동점 시설현황 (붙임 1, 2)

| 구분 | 소재지 | 면적 | | | 수용인원 | 이용대상 | 비고 |
|----|--------------------|------|------|------|------|-------------|----|
| | | 합계 | 놀이공간 | 지원시설 | | | |
| 내용 | 강서구 곰달래로53길 80, 2층 | 199㎡ | 160㎡ | 33㎡ | 16명 | 만2세 ~ 미취학아동 | |

나. 필요성

- 민간위탁은 주민의 권리·의무와 직접 관련되지 아니하는 사무로서, 능률성이 요구되는 사무를 법인·단체 등에 맡겨 그의 명의로 책임하에 행사하도록 하는 것으로,
- 서울형 키즈카페 화곡4동점은 자유놀이 활동, 프로그램 운영 및 놀이돌봄 서비스 운영 등 다양한 놀이 활동에 적극 대처하고, 책임경영과 안전사고 대비 등 양질의 서비스를 제공할 수 있도록 인적·물적 자원의 전문성을 갖추고 다양한 운영 경험을 지닌 민간기관에서 위탁운영 하는 것이 보다 효율성이 있다고 사료됨.

다. 주요 위탁내용

- 위탁근거
 - 서울특별시 강서구 공공형 실내 어린이놀이시설 설치 및 운영에 관한 조례 제10조(위탁운영)
 - 2023년 서울형 키즈카페 조성 자치구 지원계획(서울시 아이돌봄담당관-2170, 2023. 2. 13.)
 - 서울형 키즈카페 확충을 위한 민간 유희공간 발굴 수요조사 추진 계획(서울시 아이돌봄담당관-2733, 2023. 2. 22.)

- 위탁체 선정: 지정위탁(서울시 키즈카페 추진계획에 따라 공간 무상제공 시 해당 법인, 단체 등을 수탁자로 지정위탁 가능)
- 위탁기간: 계약일로부터 3년
- 위탁사무
 - 서울형 키즈카페 화곡4동점 관리, 운영 전반에 관한 사항
 - 시설관리: 시설물 유지보수, 하자관리, 안전관리 계획 수립 및 시행 등
 - 조직관리: 조직 및 인사관리, 시설운영위원회 관리 등
 - 예산관리: 예산·회계·결산 관리, 구매·계약 관리 등
 - 사업관리: 놀이 공간, 놀이 프로그램 운영, 아동 복지·보호·특화 사업 관리 등
 - 물품 등 기타관리: 물품관리, 각종 홍보, 협력기관 발굴 등
- 소요예산(2024년 기준)

(단위: 천원)

| 연도 | 합계 | 인건비 | 운영비 | 비고 |
|-------|--------|--------|-------|----|
| 2024년 | 33,837 | 24,537 | 9,300 | |

라. 추진과정

- 2023. 7월: 민간 유희공간 사용제공동의서 제출(교회→구)
- 2023. 8월: 서울형 키즈카페 공간선정 2차 심의 개최(시)
- 2023. 8월: 공간 선정 확정(시)
- 2023. 9월: 서울형 키즈카페 추진계획 수립
- 2023. 11월: 공간조성 공사 설계 용역 착수(2024. 3월)
- 2023. 12월: 공간제공에 따른 사용 협약 체결(강서구↔대평교회)
- 2024. 2월: 민간위탁 적정성 심의위원회 심의
- 2024. 3월: 구의회 민간위탁 동의안 제출(제302회 임시회)

마. 향후계획

- 2024. 7월: 서울형 키즈카페 화곡4동점 민간위탁 운영체 수의계약 체결

바. 민간위탁의 적정성 검토 결과: 적정(붙임 3)

- 2024년 제2차 민간위탁 적정성 심의위원회 개최(2024. 2. 16.)

4. 참고사항

가. 관계법령

- 서울특별시 강서구 공공형 실내 어린이놀이기구 설치 및 운영에 관한 조례

제10조(위탁운영)

- ① 구청장은 놀이기구를 전문적이고 효율적으로 운영하기 위해 놀이기구의 관리 및 운영에 관한 업무를 법인 또는 단체에게 위탁할 수 있다.
- ② 제1항에 따라 위탁하는 경우 절차와 방법 등 이 조례에서 규정하지 아니한 사항은 「서울특별시 강서구 행정사무의 민간위탁에 관한 조례」를 따른다.

- 서울특별시 강서구 행정사무의 민간위탁에 관한 조례

제7조(의회동의 및 보고)

- ① 구청장은 사무를 민간위탁 하고자 할 때에는 위임사무는 해당 사무를 위임한 기관의 장의 승인을 받아야 하고, 자치사무는 서울특별시 강서구의회(이하 “의회”라 한다)의 동의를 받아야 한다.
- ② 재위탁 또는 재계약시에는 소관 상임위원회에 보고하는 것으로 의회의 동의를 갈음한다. 다만, 해당사무를 연속하여 민간위탁하는 경우 의회의 동의를 받은 때로부터 6년이 경과한 후 최초로 도래하는 재위탁 또는 재계약시에 의회의 동의를 받아야 한다.
- ③ 1년 단위 이하로 계약하는 연례 반복적 사무는 제1항과 제2항의 적용을 배제한다.

서울형 키즈카페 화곡4동점 민간위탁 비용추계서

1. 비용의 발생요인: 서울형 키즈카페 화곡4동점 민간위탁

2. 비용추계의 전제: 서울형 키즈카페 화곡4동점 운영에 따른 인건비 및 운영비

3. 비용추계의 결과

(단위 : 천원)

| 연도 | | 1차년도 (2024년) | 2차년도 (2025년) | 3차년도 (2026년) | 4차년도 (2027년) | 5차년도 (2028년) | 합 계 |
|----|-------|-----------------|-----------------|-----------------|-----------------|-----------------|---------|
| 구분 | 사업운영비 | 33,837 | 128,616 | 131,358 | 134,183 | 137,093 | 565,087 |

4. 비용추계의 상세내역: 33,837천원

○ 인 건 비: 24,537천원

- 돌봄요원: $(3,548,000\text{원} \times 1\text{명} \times 2\text{月}) + (5,242,000\text{원} \times 1\text{명} \times 1\text{月}) = 12,338,000\text{원}$

(市) 최대 6호봉까지 지원 / 시100

- 안전관리요원: $(3,509,000\text{원} \times 1\text{명} \times 2\text{月}) + (5,181,000\text{원} \times 1\text{명} \times 1\text{月}) = 12,199,000\text{원}$

(市) 최대 6호봉까지 지원 / 시100

○ 운 영 비: 9,300천원

- 시설운영비: $3,100,000\text{원} \times 3\text{월} = 9,300,000\text{원}$ (시 5,100천원, 구 4,200천원)

5. 재원조달 방안

(단위: 천원)

| 연도 | | 1차년도 (2024년) | 2차년도 (2025년) | 3차년도 (2026년) | 4차년도 (2027년) | 5차년도 (2028년) | 합 계 |
|----|-----|-----------------|-----------------|-----------------|-----------------|-----------------|---------|
| 구분 | 합 계 | 33,837 | 128,616 | 131,358 | 134,183 | 137,093 | 565,087 |
| | 시 비 | 29,637 | 111,816 | 114,558 | 117,383 | 120,293 | 493,687 |
| | 구 비 | 4,200 | 16,800 | 16,800 | 16,800 | 16,800 | 71,400 |

6. 작 성 자: 생활복지국 가족정책과 (담당자 : 행정6급 박성근 2600-6756)

시 설 위 치 도

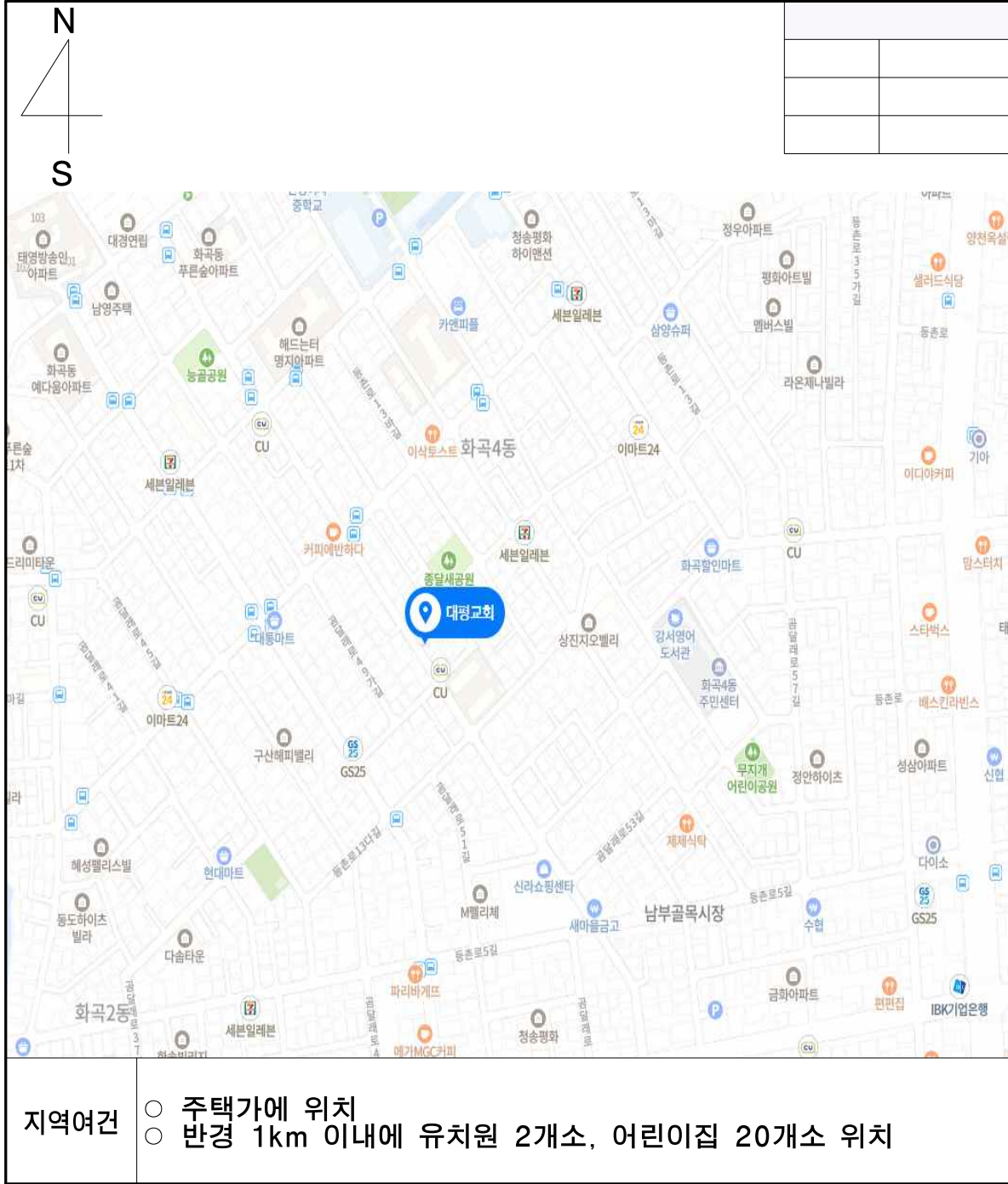

[붙임 2]

현 장 사 진



건물 외관(전면)



건물 외관(측면/후면)

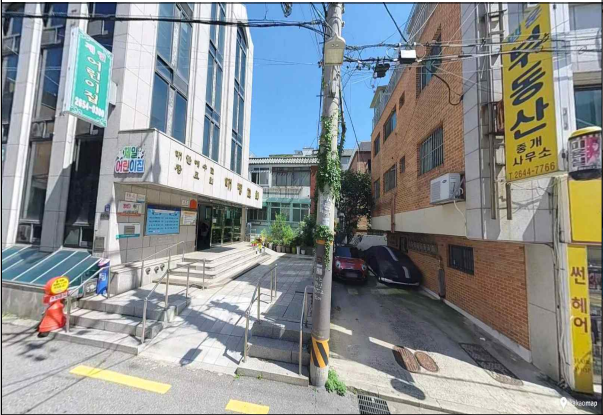

진입로(인접도로 포함)



주출입구



실내사진



실내사진



실내사진



실내사진



실내사진



주차공간

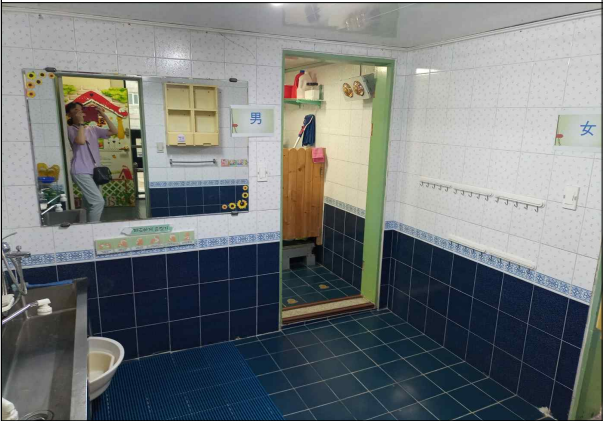

화장실

심 의 의 결 서

안 건

- '강서8호점(화곡6동) 우리동네키움센터 운영' 민간위탁 적정성 심의
- '강서9호점(우장산동) 우리동네키움센터 운영' 민간위탁 적정성 심의
- '서울형 키즈카페 화곡4동점 운영' 민간위탁 적정성 및 수의계약 적정성 심의
- '내발산복합복지센터 운영' 민간위탁 적정성 심의

일 시: 2024. 2. 16.(금) 10:00

심의결과: 심의안건에 대하여 다음과 같이 의결함.

| 연번 | 위탁사무명 | 민간위탁 적정성 | 수의계약 적정성 |
|----|-------------------------|-------------|-------------|
| 1 | 강서8호점(화곡6동) 우리동네키움센터 운영 | 적격 | X |
| 2 | 강서9호점(우장산동) 우리동네키움센터 운영 | 적격 | X |
| 3 | 서울형 키즈카페 화곡4동점 운영 | 적격 | 적격 |
| 4 | 내발산복합복지센터 운영 | 부적격 | X |

2024. 2. 16.

민간위탁 적정성 심의위원회

| | | | | |
|-----|---|---|---|------|
| 위원장 | 이 | 방 | 운 | (서명) |
| 위원 | 김 | 선 | 미 | (서명) |
| 위원 | 이 | 종 | 현 | (서명) |
| 위원 | 김 | 종 | 희 | (서명) |
| 위원 | 백 | 상 | 일 | (서명) |
| 위원 | 김 | 욱 | 안 | (서명) |
| 위원 | | | | (서명) |

강서구청장 귀하