

# 구립장애인직업재활센터 운영현황보고

## I 추진근거

- 사회복지사업법 제51조(지도·감독 등)
- 장애인복지법 제61조(감독) 및 서울특별시 보조금 관리조례 제31조(감독 등)
- 사회복지사업법 시행규칙 제26조의 2(행정처분의 기준)

## II 구립운영 대책

### 1 수시 점검 실시

#### ○ 집중 수시 점검

- 대 상 : 구립 강서구직업재활센터(시설장:홍홍근)
- 운영법인 : 사회복지법인 서울가톨릭사회복지회(대표:유경춘)
- 점검대상기간 : 2018. 1. 1. ~ 2018. 10. 31.
- 점검일정 및 내용

일 시	점검내용	점검내용	비고
11.22.(목)	시설운영전반	장애인시설팀장 외 4명	
11.27.(화)	전문회계감사	공인전문회계사	

#### ○ 점검 조치

- 행정상 조치 : 시정, 개선명령, 시설장교체, 시설폐쇄 등
- 재정상 조치 : 변상, 추징, 회수, 환급 등

### 2 운영개선 방안 강구

- 위탁법인(서울가톨릭사회복지회) 방문하여 구립운영 개선대책 요구(구→법인)
- 근로장애인 결원 발생 시 우리구 장애인 우선 충원 요청(구→시설)
- 근로 장애인 및 훈련장애인 증원 요청(구→시설)
- 매년 결산완료 후 공인회계사 결산검사 정례화 요구(구→시설)

### III

## 구립 운영개요

- 시설명 : 구립강서구직업재활센터(시설장 : 홍홍근)
- 소재지 : 서울시 강서구 허준로 95-9(가양동 1472, 1472-1)
- 위탁운영 경과
  - 최초 위탁 : 2010. 12. 3. ~ 2013. 12. 2.
  - 위탁 재계약 : 2013. 12. 3. ~ 2016. 12. 2.
  - 2차 신규위탁 : 2016. 12. 3. ~ 2021. 12. 2.
- 운영법인 : 서울가톨릭사회복지회(대표 : 유경춘)

### IV

## 시설 현황

#### ○ 시설 현황

시설유형	시설명	면적(m <sup>2</sup> )	이용장애인(명)		종사자수(명)		비고
			정원	현원	정원	현원	
장애인직업재활시설	구립강서구 직업재활센터	2,308.43	70	64 (20)	18	13 (2)	

#### ○ 건축물 층별 용도

구분	면적(m <sup>2</sup> )	용도	비고
지하	386.91	주방/식당, 샤워장(남/여), 전기실/발전기실, 기계실, 보관창고 등	
1층	348.19	사무실, 관리실, 훈련반, 카페 등	
2층	414.05	마스크작업장, 봉헌초작업장, 캔들 및 디퓨저작업장, 세척장	
3층	451.15	사무실, 임가공사업장, 보관창고, 강서구장애인체육회 사무실, 창고	
4층	349.64	보훈회관 사무실 1~8	
5층	358.49	전시실, 다목적실, 체력단련실, 샤워장 등	

※ 총 면적 중 장애인보호작업장 면적은 1,833.49m<sup>2</sup>(3층 일부분 및 4층 제외)임

# V 주요 사업

## ○ 사업내역

사업분류	세부사업	인원 (최대인원)	사업내용	장애유형
특화사업	초음파마스크 생산사업	19(20)	초음파 마스크 3종(웰빙,덴탈,써지컬) 생산	지적 및 자폐성 장애인, 양손기능에 문제가 없는 지체장애인, 청각장애인
	디퓨저 (드노퍽)초	7(10)	친환경 향초 5종, 소이캔들6종	지적 및 자폐성 장애인
	화목캔들 봉헌초	9(15)	친환경 양초6종 생산 및 법인직재시설과 연계 사업	지적 및 자폐성 장애인
	카페	2(2)	커피 등 음료 판매 및 고객서비스	지적 및 자폐성 장애인
	식당	1(1)	단체급식	청각 장애인
보호작업	보호작업 및 훈련	26(22)	단순하청생산(임가공)	지적 및 자폐성장래인
꿈과희망 잡기	작업활동	20(20)	중증장애인직업훈련	지적 및 자폐성장래인

## ○ 조직도

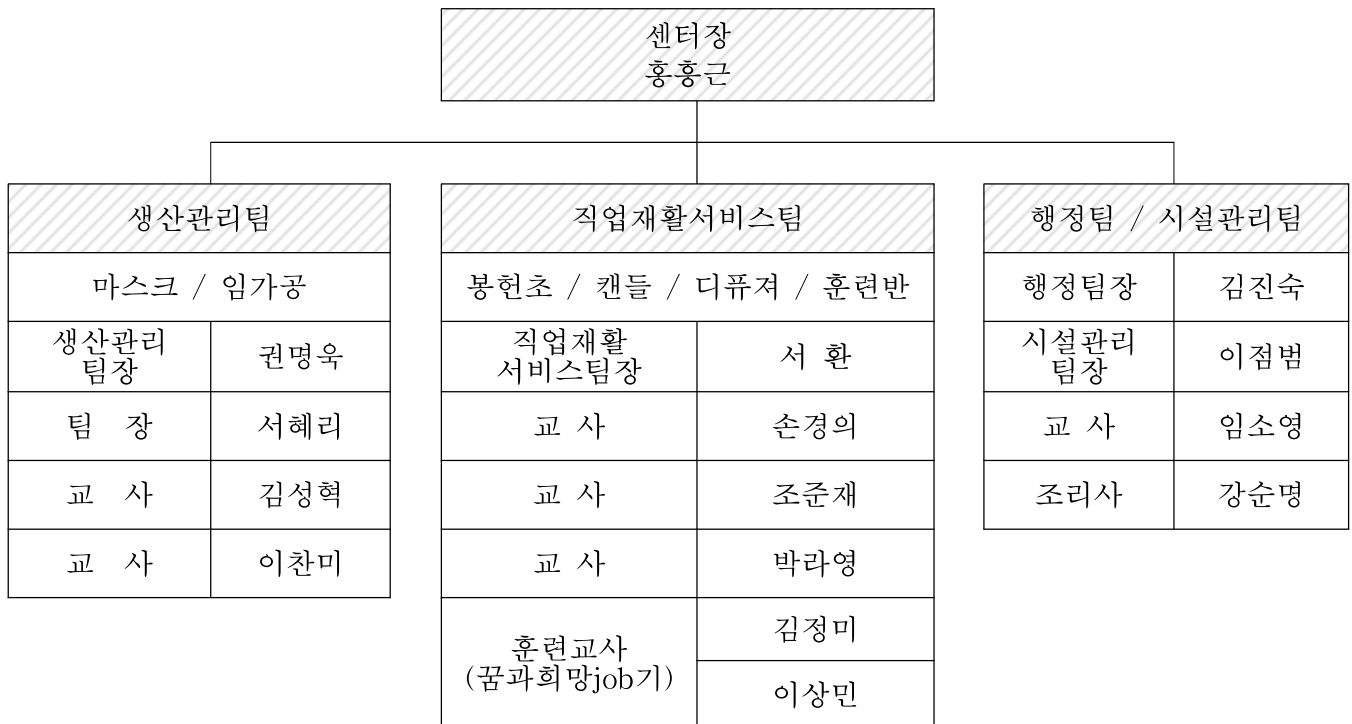

# VI

## 주요 생산품현황

(단위 : 천원)

구분	품 목 명	생산비중 (%)	매출액				주요거래처
			2016	2017	2018	계	
1	입체형 웰빙 황사마스크	48.7	40,210	226,054	213,595	479,859	서울시,철도청, 일반유통업체 등
2	드노퐁 덴탈 마스크	0.6	7,310	3,127	534	10,971	관공서,보건소, 어린이병원,치과 등
3	소이캔들	9	42,055	46,297	36,135	124,487	장애인판매시설, 기프트업체 등
4	디퓨저	3.5	52,494	17,972	26,800	97,266	장애인판매시설, 기프트업체 등
5	봉헌초	18.3	51,442	83,229	96,829	231,500	경인권 성당
6	임가공	14.4	44,595	67,614	43,382	155,591	지역사회제조, 유통업체 등
7	카페	5.5	17,451	25,757	25,838	69,046	지역 주민
8	탈취제				29	29	
계	-	100	255,557	470,050	443,142	1,168,749	-

첨부 2018년 예산서 및 2017년 결산보고서 1부.

[첨부1] 2018년 예산

(단위 : 원)

세입계			세출계		
항	목	2018년도 예산(B)	항	목	2018년도 예산(B)
총계		<b>1,817,749,833</b>	총계		<b>1,817,749,833</b>
보조금	소계	<b>855,712,240</b>	인건비	소계	<b>616,823,130</b>
	시도보조금	369,816,000		급여	406,881,120
	시군구보조금	366,956,810		제수당	89,732,790
	기타보조금	118,939,430		퇴직금및퇴직적립금	41,261,180
후원금	소계	<b>39,132,600</b>		사회보험부담비용	47,448,040
	지정후원금	36,191,600		기타후생경비	31,500,000
	비지정후원금	2,941,000		소계	<b>13,132,000</b>
사업수입	소계	<b>636,932,270</b>	업무추진비	기관운영비	2,700,000
	직재사업	545,653,430		직책보조비	6,300,000
	식당사업	86,746,840		회의비	4,132,000
	직업재활사업수입	4,532,000	소계	<b>134,450,040</b>	
전입금	소계	<b>68,809,520</b>	사무비/ 운영비	여비	1,500,000
	법인전입금	68,809,520		수용비및수수료	25,000,000
잡수입	소계	<b>11,857,877</b>		공공요금	72,926,220
	기타잡수입	11,557,877		제세공과금	10,023,820
	기타예금이자수입	300,000		차량비	11,000,000
이월금	소계	<b>205,305,326</b>		기타운영비	14,000,000
	전년도이월금	168,130,870		소계	<b>69,190,000</b>
	후원금	37,174,456	시설비	20,390,000	
			시설비	자산취득비	17,000,000
				시설장비유지비	31,800,000

세 입 계			세 출 계		
항	목	2018년도 예산(B)	항	목	2018년도 예산(B)
			사업비	소계	<b>940,492,723</b>
				사업비	417,131,343
				기타	5,000,000
				식당	51,376,260
				직업재활	30,000,000
				근로인인건비	435,985,120
				의료서비스지원	1,000,000
			사업비/ 운영비	소계	<b>7,428,000</b>
				피복비	0
				생계비	7,428,000
			잡지출	소계	<b>8,000,000</b>
				잡지출	8,000,000
			예비비 및기타	소계	<b>28,233,940</b>
				예비비	14,000,000
				반환금	14,233,940

[첨부2] 2017년 결산

(단위 : 원)

세입계			세출계		
항	목	2017년도 결산(B)	항	목	2017년도 결산(B)
총계		<b>1,799,088,238</b>	총계		<b>1,799,088,238</b>
보조금	소계	<b>1,012,856,690</b>	인건비	소계	<b>552,364,938</b>
	시도보조금	337,428,000		급여	377,256,570
	시군구보조금	359,542,090		제수당	74,936,680
	기타보조금	315,886,600		퇴직금및퇴직적립금	37,685,450
후원금	소계	<b>22,573,900</b>		사회보험부담비용	41,525,888
	지정후원금	18,825,000		기타후생경비	20,960,350
	비지정후원금	3,748,900	소계	<b>11,301,700</b>	
사업수입	소계	<b>547,016,675</b>	업무추진비	기관운영비	1,718,700
	직재사업	470,317,075		직책보조비	6,760,000
	식당사업	69,417,000		회의비	2,823,000
	직업재활사업수입	7,282,600	소계	<b>119,328,514</b>	
전입금	소계	<b>50,623,660</b>	사무비/ 운영비	여비	1,845,650
	법인전입금	50,623,660		수용비및수수료	23,881,000
잡수입	소계	<b>16,944,042</b>		공공요금	62,082,860
	기타잡수입	16,622,157		제세공과금	8,631,074
	기타예금이자수입	321,885		차량비	10,328,000
이월금	소계	<b>149,073,271</b>		기타운영비	12,559,930
	전년도이월금	110,415,510	소계	<b>278,781,380</b>	
	후원금	38,657,761	시설비	61,277,250	
			시설비	자산취득비	191,545,630
				시설장비유지비	25,958,500

세 입 계			세 출 계		
항	목	2017년도 결산(B)	항	목	2017년도 결산(B)
			사업비	소계	<b>593,731,446</b>
				사업비	192,421,964
				기타	3,995,340
				식당	43,156,900
				직업재활	24,364,180
				근로인건비	329,749,462
				의료서비스지원	43,600
			사업비/ 운영비	소계	<b>8,568,700</b>
				피복비	1,140,700
				생계비	7,428,000
			잡지출	소계	<b>296,540</b>
				잡지출	296,540
			예비비 및기타	소계	<b>29,409,694</b>
				예비비	0
				반환금	29,409,694
			이월금	소계	<b>205,305,326</b>
				차년도이월금	205,305,326

※ 사업수입 중 직재사업비 470,317,075원은 전년도 이월금(마스크사업 수익금) 267,704원 포함 금액